

Utilisation de CATIA sur une machine virtuelle

Depuis son ordinateur personnel :

1. S'assurer d'être connecté au réseau.
2. Dans un navigateur, entrer l'adresse suivante :
<https://vdi.epfl.ch/portal/webclient/index.html#/>

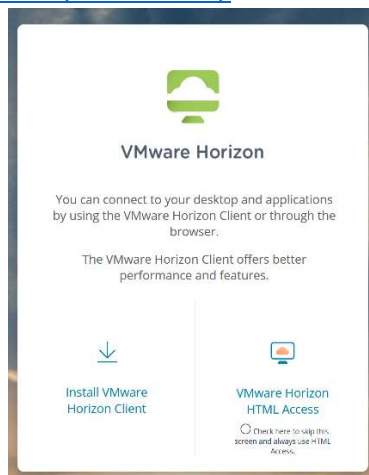

3. Sur la page ci-dessus, cliquer sur « Install VMware Horizon Client » :
4. Cliquer sur le « Go to Downloads » correspondant à votre système opérationnel :

Product	Release Date	
VMware Horizon Client for Windows		
VMware Horizon Client for Windows	2020-08-11	GO TO DOWNLOADS
VMware Horizon Client for Mac		
VMware Horizon Client for macOS	2020-08-11	GO TO DOWNLOADS
VMware Horizon Client for Linux		
VMware Horizon Client for 32-bit Linux	2020-08-11	GO TO DOWNLOADS
VMware Horizon Client for 64-bit Linux	2020-08-11	GO TO DOWNLOADS
VMware Horizon Client for Linux tarball version	2020-08-11	GO TO DOWNLOADS
VMware Horizon Client for iOS		
VMware Horizon Client for iOS devices	2020-08-11	GO TO DOWNLOADS
VMware Horizon Client for Android		
VMware Horizon Client for Android 64-bit x86-based devices	2020-08-11	GO TO DOWNLOADS
VMware Horizon Client for Android 32-bit x86-based devices	2020-08-11	GO TO DOWNLOADS
VMware Horizon Client for Android 32-bit ARM-based devices	2020-08-11	GO TO DOWNLOADS
VMware Horizon Client for Android 64-bit ARM-based devices	2020-08-11	GO TO DOWNLOADS
VMware Horizon Client for Android devices from Google Play store	2020-08-11	GO TO DOWNLOADS
VMware Horizon Client for Kindle Fire in Amazon Appstore for Android	2020-08-11	GO TO DOWNLOADS
VMware Horizon Client for Chrome		
VMware Horizon Client for Chrome devices	2020-05-22	GO TO DOWNLOADS

5. Sur la page suivante, cliquer sur « DOWNLOAD NOW » :

File	Information
VMware Horizon Client for Windows	DOWNLOAD NOW
File size: 222.43 MB File type: exe Read More	

6. Cliquer sur « Save File » à la fenêtre suivante :

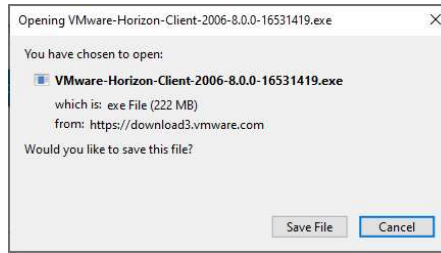

7. Une fois le programme VMware téléchargé, installer VMware sur votre ordinateur en suivant les instructions du programme.

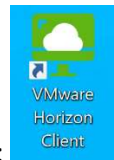

8. L'icône suivante sera installée sur le bureau :

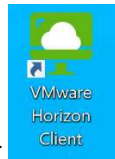

9. Double cliquer sur

10. Dans la fenêtre VMware, cliquer sur « New Server » :

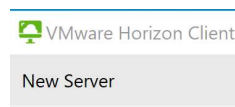

11. Entrer « vdi.epfl.ch » puis cliquer sur « Connect » :

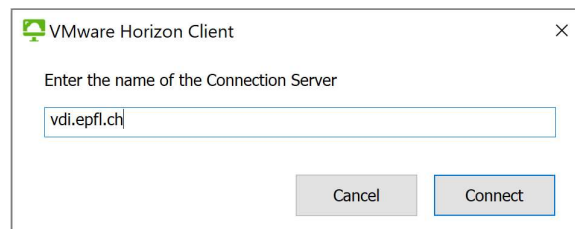

12. Accepter les termes d'utilisation du logiciel et entrer votre identifiant et mot de passe EPFL :

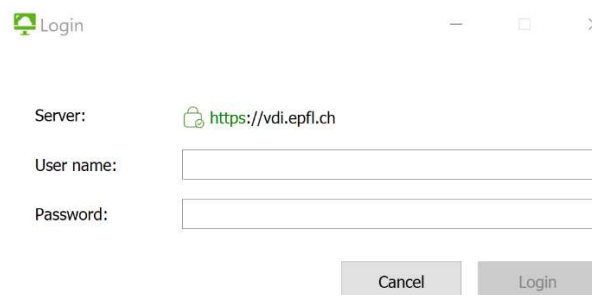

13. Toutes les machines virtuelles disponibles sont chargées.

Double cliquer sur « STI-WINDOWS10 » qui est celle contenant CATIA :

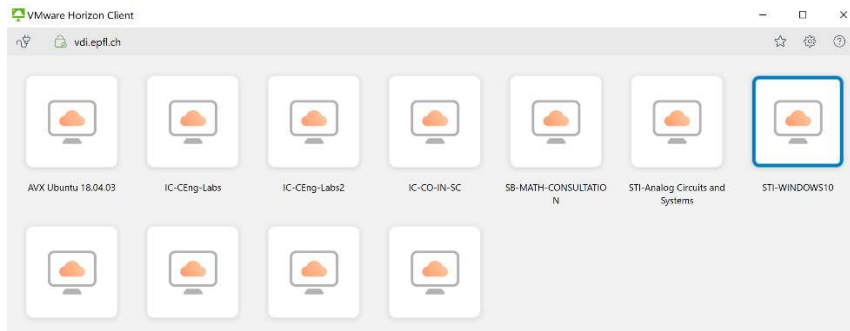

14. Le desktop STI-WINDOWS10 se charge et l'accès à la machine virtuelle est terminé :

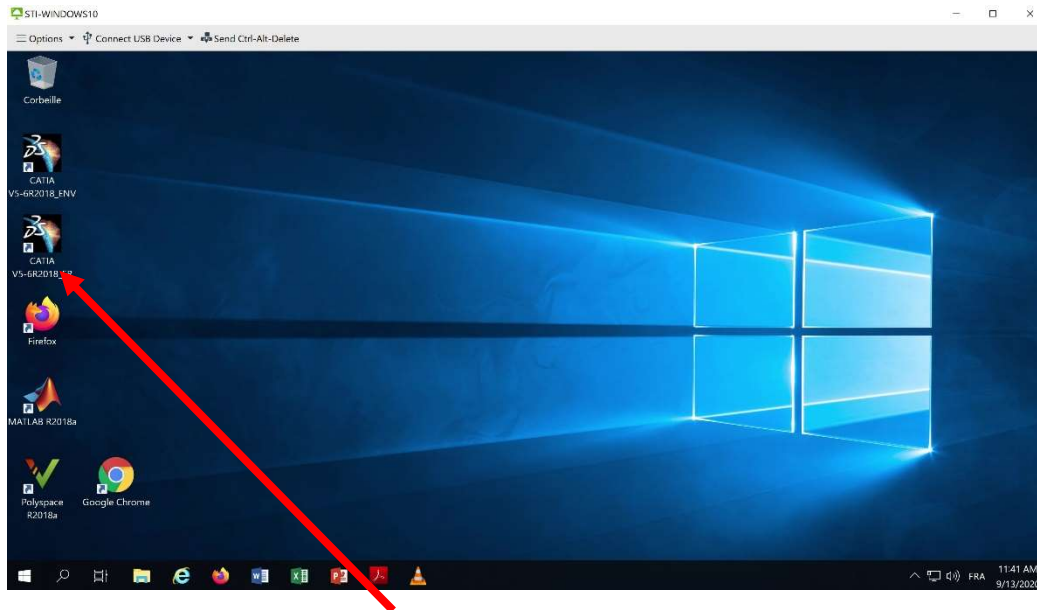

15. Double cliquer sur l'icône « CATIA V5-6R2018_FR » pour démarrer CATIA.

Note importante : Pour quitter votre session, ne pas cliquer sur la croix de la fenêtre « STI-WINDOWS10 » mais aller dans « Options \ Disconnect and Log Off \ » qui garantira une sortie propre de la VM.

